



Ein Unternehmen  
der Klett Gruppe

# Projekte mit Kindern

Spannende Themen durch das ganze Jahr



 **Online-Shop**

[www.elvirasbastelmaterial.de](http://www.elvirasbastelmaterial.de)

 **email**

[kontakt@elvirasbastelmaterial.de](mailto:kontakt@elvirasbastelmaterial.de)

 **Fax**

(06372) 74 07

 **Telefon**

0800 4900 800



#### BESTELLEN SIE VIA



**Online-Shop**

[www.elvirasbastelmateriale.de](http://www.elvirasbastelmateriale.de)



**email**

[kontakt@elvirasbastelmateriale.de](mailto:kontakt@elvirasbastelmateriale.de)



**Fax**

0611 94 58 72 79



**Telefon**

0800 4900 800

**Stand: September 2022**

## Projekte mit Kindern

Begleiten Sie Ihre Kinder mit spannenden Themen durch das Jahr

Pilze oder Schmetterlinge züchten, Bienen und Marienkäfer beobachten, Wasserkreislauf und Klima verstehen lernen – Projekte mit Kindern bringen **Abwechslung in den Alltag** und ermöglichen ein erstes **Ausprobieren und Erforschen**. Egal ob es sich um einen Thementag, eine **Projektwoche** oder ein **Langzeitprojekt** über mehrere Wochen handelt – Kinder werden zu begeisterten Forschern und sammeln **wichtige Erfahrungen** für alle Bereiche ihrer gesamten weiteren Entwicklung.

Projekte mit Kindern regen die Neugier an und fördern das **selbständige Lernen**. Wenn Kinder Sachen selbst ausprobieren können, lernen sie am besten. Durch das aktive Mitwirken und den gemeinsamen Austausch untereinander (**Partizipation**) wird auch die kognitive, soziale und emotionale **Kompetenz des Kindes** unterstützt.

Da Kinder heutzutage immer weniger **Berührungspunkte** mit der Natur haben und viele Sachen nur aus zweiter Hand erfahren, verlieren sie schnell das Interesse. Daher ist es wichtig, dass sie in **direkten Kontakt mit Ihrer Umwelt** treten und eigene Erfahrungen sammeln können: Wie wird aus einer Raupe ein Schmetterling, aus Sonnenlicht Strom, aus Abfall Kompost? Warum sind Regenwürmer nützlich? Welche Planeten gibt es?

Bei Projekten mit Kindern lassen sich diese und andere Fragen anschaulich beantworten.

**Interkulturalität**

Verschiedenheit ist die Normalität, denn die Menschheit ist bunt. Kinder treffen oft Menschen mit heterogenen kulturellen, religiösen und sprachlichen Hintergründen aufeinander.

Mit Hilfe von Spielfiguren, Puzzles und weiteren Spielmaterialien können Sie die Kinder spielerisch an andere, ihnen fremde Kulturen heranführen. Unterstützen Sie sie dabei, Verständnis für andere Werte und Ansichten zu entwickeln. Wecken Sie das Interesse der Kinder an anderen Ländern, ihren unbekanntem Festen und Traditionen.

Schauen Sie bei Ihren interkulturellen Projekten mit Kindern z.B. zusammen auf der Landkarte oder einem Globus, aus welchem Teil der Erde jedes einzelne Kind herkommt. Oder die Kinder bringen sich gegenseitig bei, wie man in ihrer Familiensprache „Hallo“ sagt.



Art.-Nr. 5198



Art.-Nr. 7996

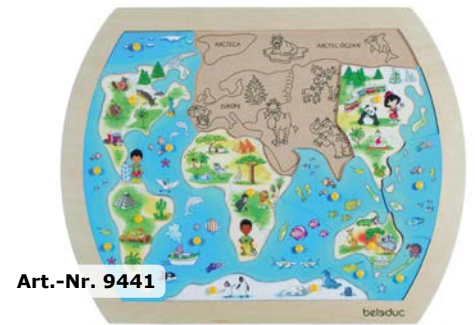

Art.-Nr. 9441



Art.-Nr. 9137

Art.-Nr. 9136



Art.-Nr. 9845

**Teppich Kinder der Welt**

Maße: Ø 200 cm  
Art.-Nr. 5198

254,00 €

**Afrikanische oder asiatische Familie**

Auch als europäische Familie erhältlich.

Art.-Nr. 9137 Afrikanische Familie  
Art.-Nr. 9136 Asiatische Familie

39,00 €  
39,00 €

**Kids of the world – Triff deine Freunde auf der ganzen Welt**

Art.-Nr. 7996 59,50 €

**One World Puzzle**

Maße: L/B/H 43,2x33x1,8cm  
Art.-Nr. 9441 22 Teile 29,00 €

**Mit Kita-Kindern Religion entdecken: Pessach, Ostern, Zuckerfest – Feste aus Judentum, Christentum und Islam in der Kita**

Art.-Nr. 9845 19,99 €



**Heimische Wildtiere**

Wussten Sie, dass Hirsche in Rudeln, Rehe aber einzeln leben?

Wussten Sie, dass Igel die einzigen einheimischen Wildtiere mit Stacheln sind?

Wussten Sie, dass Eichhörnchen eigentlich nicht gefährlich sind, sich man ihnen aber aufgrund ihrer spitzen Zähne nicht nähern sollte?

Erklären Sie z.B. bei Ihrem Projekt mit Kindern zum Thema „Heimische Wildtiere“ die Lebens- und Nahrungsbedingungen der Tiere und beobachten Sie einzelne Tiere im Wald! Passende Bastelprojekte, Spiele und Handpuppen runden das Thema ab.



Art.-Nr. 6577



Art.-Nr. 8041

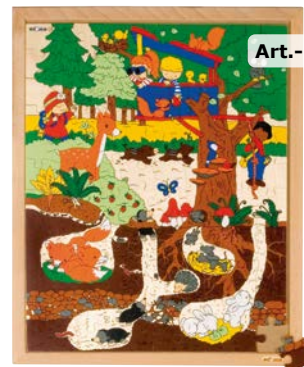

Art.-Nr. 8323



Art.-Nr. 6490



Art.-Nr. 2017



Art.-Nr. 7012

**Spielbare Handpuppe "Mr. Fox"**

Maße: Länge 34cm

Art.-Nr. 6577

47,50 €

**Spielbare Handpuppe "Hase für die Puppenbühne"**

Maße: Länge 51cm

Art.-Nr. 8041

64,50 €

**Bastelset Waldtiere**

Lieferumfang: 50 Blatt DIN A4, 100 Wackelaugen, Papprollen verschiedene Größen 100 Stück

Art.-Nr. 6490 50 Stück

61,00 €

**EDUCO Puzzle drunter und drüber – Wald**

Maße: L/B 40x50cm

Art.-Nr. 8323 120 Teile

39,00 €

**Riesenstempel Waldtier-Motive**

Ohne Stempelkissen

Maße: B/H 7,5x4,0cm

Art.-Nr. 7012 6 Teile

9,80 €

**Waldtiere Europas**

Art.-Nr. 2017 15 Teile

67,00 €

**Frösche**

Lebenszyklusmodelle und Lagenpuzzles veranschaulichen die Entwicklung von der Kaulquappe zum Frosch. Ab dem Frühjahr bietet es sich an, im Rahmen eines Frosch-Projektes Kaulquappen und Frösche in freiem Gewässer oder in eigenen Aquarien zu beobachten. Die Entwicklungsphase zum Frosch dauert zwischen 8 und 12 Wochen.



Art.-Nr. 7816



Art.-Nr. 7795



Art.-Nr. 7532



Art.-Nr. 8051



Art.-Nr. 9089



Art.-Nr. 8050

**Lebenszyklus-Modell "Frosch"**

Maße: Länge 5-7cm

Art.-Nr. 7816 4 Teile

**13,50 €**

**Lebenszyklus "Frosch", magnetisch**

Altersempfehlung: ab 4 Jahren

Art.-Nr. 7795 9 Teile

**36,00 €**

**Lebenszyklus Frosch, Holzpuzzle**

Inkl. kostenloser App

Maße: L/B 28x28cm

Art.-Nr. 7532 86 Teile

**39,50 €**

**Handpuppe "Metamorphose Frosch"**

Dreifach wendbar

Maße: L/B/H 36x13x28cm

Art.-Nr. 8051

**109,00 €**

**5-Lagenpuzzle Frosch**

Material: Holz

Maße: L/B/H 20,5x20,5x2,0cm

Art.-Nr. 9089 28 Teile

**23,50 €**

**Spielbare Handpuppe "Lustiger Frosch"**

Maße: L/B/H 18x20x13cm

Art.-Nr. 8050

**31,00 €**



**Planeten**

Jeder kennt sicher die Eselsbrücke, um sich die Reihenfolge der Planeten zu merken: „Mein Vater erklärt mir jeden Samstag unseren Nachthimmel.“ Gemeint sind die Planeten Merkur – Venus – Erde – Mars – Jupiter – Saturn – Uranus – Neptun. Früher zählte man auch Pluto als neunten Planeten hinzu, doch ihm wurde der Planetenstatus aberkannt.

Wie groß sind die einzelnen Planeten? Wie weit sind sie von der Erde entfernt? Diesen Fragen können Sie bei Ihrem Projekt anhand von Sonnensystemmodellen und weiteren Anschauungsmaterialien nachgehen. Spannend wäre es sicher auch, wenn Sie gemeinsam mit den Kindern ein eigenes Sonnensystem basteln.

Art.-Nr. 7987



Art.-Nr. 8095



Art.-Nr. 2011



Art.-Nr. 6493

Art.-Nr. 8102

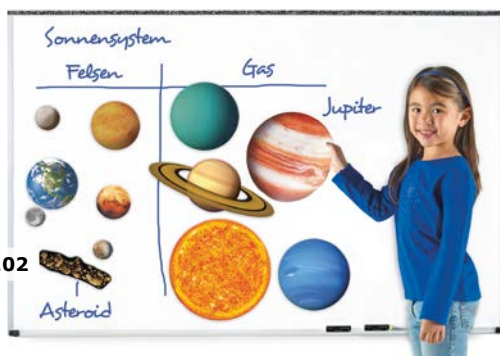

Art.-Nr. 9842

**Tellurium**

Maße Erdball: 10cm, Maße Sonne: 15cm  
Art.-Nr. 7987

273,00 €

**Sonnensystem, Modell**

AA Batterien erforderlich  
Maße Basis: ca. 30cm, Maße Sonne: ca. 11cm  
Art.-Nr. 2011

73,00 €

**Planeten, magnetisch**

Art.-Nr. 8102 12 Teile

36,00 €

**Riesen-Planeten, aufblasbar**

Maße: Ø 13cm (Mond) bis Ø 58cm (Sonne)  
Art.-Nr. 8095 13 Teile

65,50 €

**Bastelset Sonnensystem**

Material: Styropor, Holz, Moosgummi  
Maße Kugeln: Ø 3/4/4,5/5cm, Maße Spieße: Länge 25cm  
Maße Moosgummi: L/B 29x20cm  
Art.-Nr. 6493 10 Stück

35,50 €

**Kann der Mond vom Himmel fallen? 22 Kinderfragen zum Nachdenken und Reden**

Art.-Nr. 9842

13,99 €

**Marienkäfer**

Es ist ein Glücksfall, Marienkäfer im Garten zu haben, denn die Larven sind besonders gefräßig und ernähren sich bis zur Verpuppung von einigen hundert Läusen. Anhand verschiedener Anschauungsmaterialien wie Modellen, Handpuppen und Plakaten können Sie den Kindern den Lebenszyklus und die charakteristischen Eigenschaften von Marienkäfern realitätsnah erklären oder gar mit den Kindern selbst züchten. Dafür bieten wir ein Marienkäferzuchtset mit heimischen Zweipunkt-Marienkäfern an. Es dauert etwa 3 Wochen, bis aus den Larven Marienkäfer werden, welche die Kinder dann in die Freiheit entlassen können.



Art.-Nr. 8046



Art.-Nr. 7813



Art.-Nr. 6388

Larven per Gutschein bestellbar  
Lieferung zum Wunschtermin von März bis Oktober



Art.-Nr. 7530



Art.-Nr. 6990



Art.-Nr. 7796

**Spielbare Handpuppe "Metamorphose Marienkäfer"**

Dreifach wendbar

Maße: L/B/H 25x10x17 cm

Art.-Nr. 8046 1 Handpuppe

79,00 €

**Lebenszyklus-Modell "Marienkäfer"**

Maße: Länge 5-6 cm

Art.-Nr. 7813 4 Teile

13,50 €

**Lebenszyklus Marienkäfer, Holzpuzzle**

Inkl. kostenloser App

Maße: L/B 28x28 cm

Art.-Nr. 7530 86 Teile

39,50 €

**Geschenkset Marienkäfer, deutsche Zucht**

inkl. Gutschein für 10-15 Larven

Maße Vivarium: L/B 10,9x3,5 cm

Maße Lupendose: B/L 6x7,5 cm

Art.-Nr. 6388

30,00 €

**Handpuppe "Hubi der Marienkäfer"**

Maße: Länge 27 cm

Art.-Nr. 6990

50,00 €

**Marienkäfer-Hotel, aus Holz**

Maße: L/B/H 12,5x9,0x21,0 cm

Art.-Nr. 7796

32,00 €



**Umweltschutz**

Treibhauseffekt, ökologischer Fußabdruck, Klimawandel, Nachhaltigkeit – das sind Begriffe, mit denen unsere Kinder schon früh in Berührung kommen. Um den Kindern die naturwissenschaftlichen Zusammenhänge verständlich zu machen, haben wir eine Reihe von Informationsmaterialien und Experimenten zusammengestellt.

Dem Forschungsdrang der Kinder sind keine Grenzen gesetzt: Wie kann ich mit einer Zitrone eine Glühbirne zum Leuchten bringen? Wie kann die Sonne ein Auto zum Fahren bringen? Wie verrottet Plastik? Was passiert, wenn das Eis schmilzt?



Art.-Nr. 7527

Art.-Nr. 8441



Art.-Nr. 8440



Art.-Nr. 6795



Art.-Nr. 6816

Art.-Nr. 9499



**Projektkoffer "Klimawandel: Wir schützen unser Klima"**  
Art.-Nr. 7527 94 Teile **108,00 €**

**Recycling-Magnetspiel**  
Maße: L/B/H ca. 36,5x36,5x1,5cm  
Art.-Nr. 6816 **53,00 €**

**Set "Mülltrennung erlernen" im Koffer**  
Art.-Nr. 6795 43 Teile **32,00 €**

**Mit Kita-Kindern die Erde schützen – Praxisangebote für mehr Nachhaltigkeit in der Kita**  
Art.-Nr. 8441 **20,99 €**

**Die faire Kita - Nachhaltige Projekte, die Kinder begeistern**  
Art.-Nr. 8440 **18,00 €**

**Kamishibai Bildkartenset – Wie wir Plastik sparen und Müll reduzieren**  
Maße: L/B 29,7x42,0cm  
Art.-Nr. 9499 **16,00 €**



**Bauernhoftiere**

Kinder lieben den Bauernhof und die dort lebenden Tiere wie Kühe, Hühner, Schweine, Hunde, Katzen, ... Basteln Sie mit den Kindern z.B. ein Bauernhoftier-Poster oder erraten Sie Tiereigenschaften oder ahmen Sie mit Handpuppen Tierstimmen nach. Besuchen Sie mit den Kindern einen nahe gelegenen Bauernhof und erleben aktiv Sie einen Tagesablauf!



Art.-Nr. 8108



Art.-Nr. 8101



Art.-Nr. 8274



Art.-Nr. 8057



Art.-Nr. 8978



Art.-Nr. 8965

**Handpuppe Grunzendes Schweinchen**

Rüssel, Mund und Vorderbeine spielbar, grunzt auf Knopfdruck.

Maße: L/B/H 36x15x18 cm

Art.-Nr. 8108

58,50 €

**Handpuppe Huhn**

Schnabel und Flügel spielbar.

Maße: L/B/H 30x56x15 cm

Art.-Nr. 8101

69,00 €

**Tiere aus aller Welt – Bauernhoftiere**

Maße: bis zu 10 cm

Art.-Nr. 8057 10 Teile

40,00 €

**Bauernhoftiere Maxisoft**

Altersempfehlung: ab 3 Jahren

Maße: Länge 20 – 35 cm

Art.-Nr. 8274 5 Teile

69,00 €

**Puzzle Bauernhof**

Maße: L/B 45x30 cm

Art.-Nr. 8978 35 Teile

8,60 €

**Kamishibai Bildkarten und Memospiel – Huhn, Schwein und Kuh. Tiere auf dem Bauernhof**

Art.-Nr. 8965

16,00 €



**Tiere aus aller Welt**

Ab in den Dschungel oder die Savanne! Ob Elefanten, Löwen oder Giraffen – Wildtiere aus aller Welt wirken auf Kinder faszinierend. Ahmen Sie mit den Kindern Tierstimmen nach, oder helfen Sie ihnen, die Tiere anhand ihres Körperbaus und ihrer Fellmuster zu erkennen. Basteln Sie z.B. eine Weltkarte, und ordnen Sie zusammen mit den Kindern die Tiere zu.



Art.-Nr. 6558



Art.-Nr. 8052



Art.-Nr. 5808



Art.-Nr. 2008

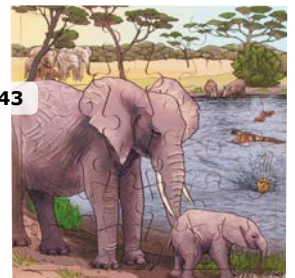

Art.-Nr. 9843

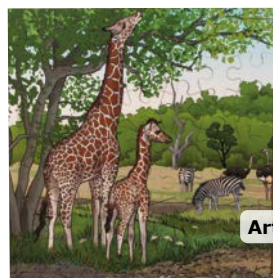

Art.-Nr. 9844

**Handpuppe Carl der Löwe**  
Kopf spielbar (Klappmaulprinzip)  
Maße: Länge 43 cm  
Art.-Nr. 6558

**54,50 €**

**Handpuppe Großes Pandababy**  
Maul spielbar  
Maße: Länge 53 cm  
Art.-Nr. 8052

**155,00 €**

**Afrikanische Tiere / Savanne**  
Art.-Nr. 2008 18 Teile

**83,00 €**

**Bastelleiste Wildtiere**  
Maße: L/B/H 30x5x6cm  
Art.-Nr. 5808 6 Motive

**39,90 €**

**Puzzle Elefant**  
Maße: L/B 28x28cm  
Art.-Nr. 9843 36 Teile

**27,50 €**

**Puzzle Giraffen**  
Maße: L/B 28x28cm  
Art.-Nr. 9844 49 Teile

**27,50 €**

**Brücken**

Brücken faszinieren Kinder. Erste Erfahrungen werden mit Bausteinen und Legosteinen gesammelt. Kreative Bauten entstehen durch das intuitive Spiel. Blätter, Röhrchen, Autos etc. können zum Spielen ergänzt werden. Bei größeren Kindern geht es darüber hinaus um Materialeigenschaften und Stabilität. Es werden erste kleine Konzeptideen entwickelt und die Grundlagen des technischen Verständnisses geschaffen.

Daher sind Brücken ein großartiges Thema für ein Projekt. Hierbei werden nicht nur spielerisch Physik, Statik und Bauwesen vermittelt, sondern auch die kreative Entwicklung der Kinder stimuliert.



Art.-Nr. 8810



Art.-Nr. 4691



Art.-Nr. 4692



Art.-Nr. 8446



**Leonardo Holzbrücke**

Maße Hölzer: Länge 40 cm

Art.-Nr. 8810 50 Teile

**SINA Bausteine – einSTEIN**

Art.-Nr. 4692 36 Teile

**95,00 €**

**88,00 €**

**BIOBLO Bausteine Jumboset**

Maße Bausteine: L/B/H 24x4,8x1,6 cm

Art.-Nr. 4691 60 Teile

**Mini Unit Bricks**

Art.-Nr. 8446

**186,00 €**

**77,00 €**

**Bastelanleitungen**

**kostenlos**

Im Online-Shop finden Sie außerdem tolle Bastelanleitungen für eine Rundbogenbrücke sowie eine Schrägseilbrücke. Einfach QR Code scannen, und gewünschte Bastelanleitung herunterladen.

Gelangen Sie direkt zum Bastelset Schrägseilbrücke:



Gelangen Sie direkt zum Bastelset Rundbogenbrücke:





**Pilze & Garten**

Bringen Sie Ihren Kindern die Natur näher. Schauen Sie zusammen den Pilzen oder den Pflanzen beim Wachsen zu! Beobachten Sie Regenwürmer im Erdreich oder wie Abfälle kompostiert werden!



Art.-Nr. 6387



Art.-Nr. 6808



Art.-Nr. 6794



Bio-Pilz-Zuchtsets, von August bis September



Art.-Nr. 6805



Art.-Nr. 6803

Art.-Nr. 6809



**Wurzel- und Regenwurm-Beobachtungs-Set**

Maße: L/B/H 30x20x4,5cm

Art.-Nr. 6387 2 Stück

55,50 €

**Beobachtungs-Set "Kompost"**

Maße: L/B/H ca. 8,5x6x19,5cm

Art.-Nr. 6805 4 Teile

69,00 €

**Beobachtungs-Set "Pflanzen-Keimstation"**

Maße: L/B/H 34x15x25cm

Art.-Nr. 6803 13 Teile

31,00 €

**"Braunkappe"**

Art.-Nr. 6794

24,00 €

**"Champignons weiß"**

Art.-Nr. 6808

24,00 €

**"Champignons braun"**

Art.-Nr. 6809

24,00 €



**Bienen**

Bienen sind für unser Leben und unser Ökosystem sehr wichtig, da sie als Pflanzenbestäuber erheblich zur Artenvielfalt der Pflanzen beitragen. Leider gehen die Populationen bei den Honigbienen und Wildbienen zurück, sodass diese wichtigen Tiere und damit auch die Biodiversität bedroht sind. Durch ein Bienen-Projekt in Ihrer Einrichtung können Kinder für das Thema sensibilisiert werden. Mit Hilfe unserer Lebenszyklus-Modelle können Sie die Entwicklung von der Larve zur Biene anschaulich erklären. Als Highlight können Sie mit dem Zuchtset eigene Wildbienen züchten. Wildbienen sind friedlich und eignen sich daher auch für Projekte mit Kindern. Im Vorfeld sollten Wildblumen im Garten gesät werden, damit die geschlüpften Bienen genügend Nahrung haben.



Art.-Nr. 6879



Art.-Nr. 6386

**Kokons per Gutschein bestellbar**  
 Lieferung zum Wunschtermin von Mitte Januar bis Anfang Mai



Art.-Nr. 6800

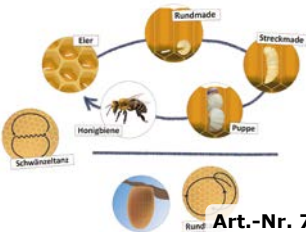

Art.-Nr. 7797



Art.-Nr. 6799



Art.-Nr. 7174



**Lebenszyklus Honigbiene, Kunstglasblöcke**

Art.-Nr. 6879

**61,00 €**

**Lebenszyklus und Kommunikation "Honigbiene"**

Magnetisch; Inkl. Arbeitsblätter, Sachinformationen und Zugang zu interaktiven Übungen.

Art.-Nr. 7797 16 Teile

**37,50 €**

**Jumbo-Fingerpuppe "Biene"**

Art.-Nr. 6800

**31,00 €**

**Zuchtset Wildbienen**

Kokons lieferbar von Mitte Januar bis Anfang Mai.

Maße Nistkasten: L/B/H ca. 16x16x17 cm

Art.-Nr. 6386 5 Teile

**155,00 €**

**Facettenlinsen-Brille**

Art.-Nr. 6799

**5,60 €**

**Lagen-Puzzle Honig**

Art.-Nr. 7174 28 Teile

**29,00 €**



### Schmetterlinge

Jedes Kind kennt die kleine Raupe Nimmersatt, die aus einem Ei schlüpft, sich eine Woche lang durchfrisst, sich danach einen Kokon baut und schließlich als wunderschöner Schmetterling davonfliegt. Mit Hilfe verschiedener Anschauungsmaterialien wie Magnetbildern, Handpuppen, Plakaten etc. können Sie den Kindern realitätsnah erklären, wie aus einem Ei ein Schmetterling wird. Mit unserem Geschenkset Schmetterlinge können Sie sogar in Ihren Kita-Gruppen heimische Distelfalter selbst züchten.



Art.-Nr. 8038



Art.-Nr. 7531

Art.-Nr. 7798



Raupen per Gutschein bestellbar  
Lieferung zum Wunschtermin von März bis Oktober



Art.-Nr. 6389



Art.-Nr. 8048



#### Spielbare Handpuppe mit Reißverschluss "Metamorphose Schmetterling"

Dreifach wendbar

Maße: L/B/H 30x10x56 cm

Art.-Nr. 8038

69,00 €

#### Geschenk-Set Schmetterlinge

Art.-Nr. 6389

30,00 €

#### Spielbare Handpuppe "Schwalbenschwanz"

Art.-Nr. 8048

32,00 €

#### Circle of life Puzzle, Schmetterling

Art.-Nr. 7531

39,50 €

#### Schmetterlings-Hotel, aus Holz

Maße: L/B/H 22,5x11,6x9,9 cm

Art.-Nr. 7798

32,00 €

#### Lebenszyklus-Modell "Distelfalter"

Inkl. Arbeitsblatt mit digitaler Übung

Maße: Länge 2,5 – 10 cm

Art.-Nr. 6806 4 Teile

10,30 €

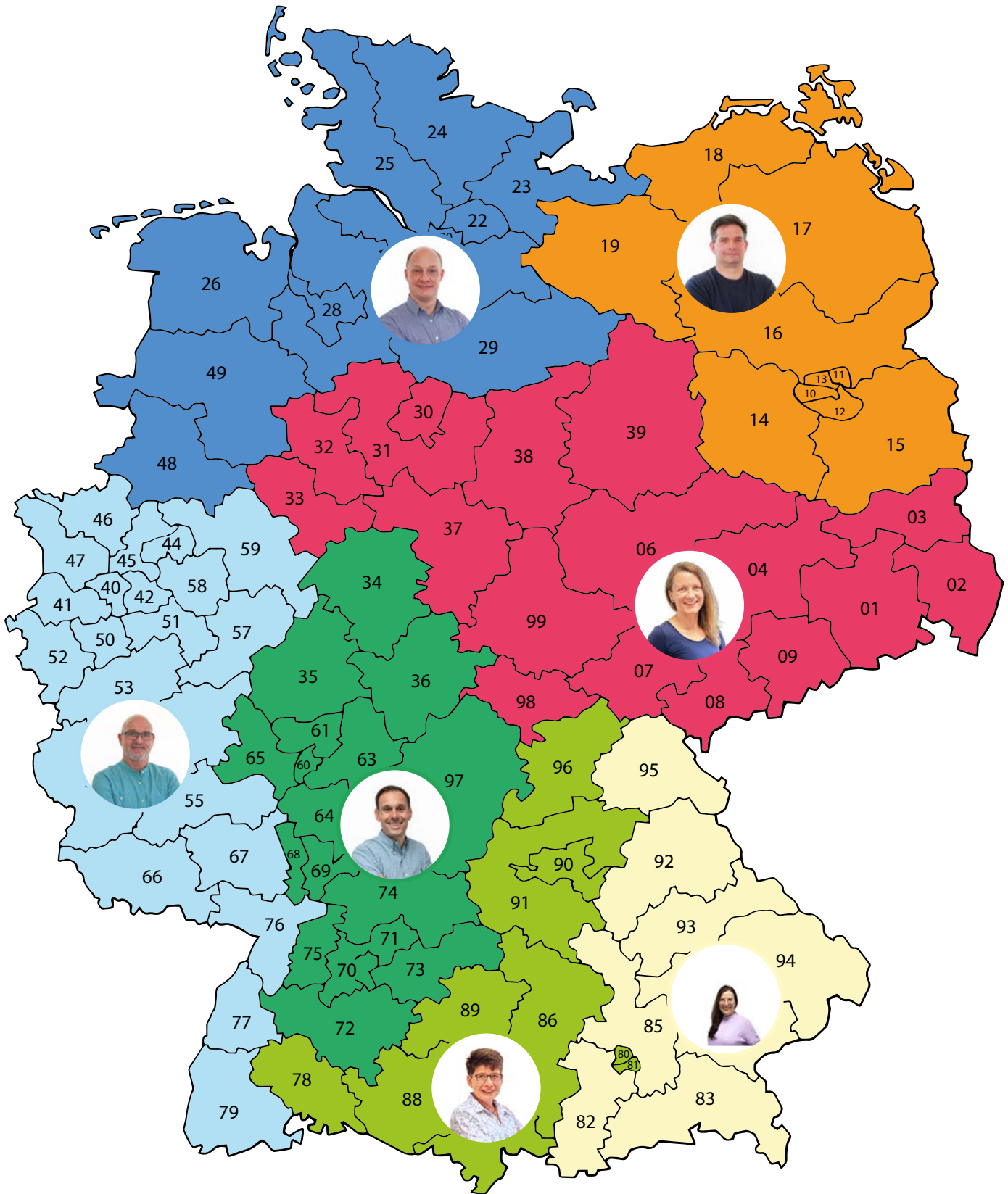

- Stephan Jeschke | Mobil: 0179 119 41 50 | Tel.: 0611 14 10 53 50 | [stephan.jeschke@kitaeinkauf.de](mailto:stephan.jeschke@kitaeinkauf.de)
- Joachim Jansen | Mobil: 0160 905 76 621 | Tel.: 06745 599 295 | [joachim.jansen@kitaeinkauf.de](mailto:joachim.jansen@kitaeinkauf.de)
- Jörg Zander | Mobil: 0151 67 11 30 82 | Tel.: 0611 14 10 53 53 | [joerg.zander@kitaeinkauf.de](mailto:joerg.zander@kitaeinkauf.de)
- Denise Wölke | Mobil: 0151 610 11 874 | Tel.: 0611 14 10 53 92 | [denise.woelke@kitaeinkauf.de](mailto:denise.woelke@kitaeinkauf.de)
- Marion Engelbrecht | Mobil: 0175 854 45 57 | Tel.: 0611 14 10 53 37 | [marion.engelbrecht@kitaeinkauf.de](mailto:marion.engelbrecht@kitaeinkauf.de)
- Thomas Paul | Mobil: 0151 74 36 73 88 | Tel.: 0611 14 10 53 58 | [thomas.paul@kitaeinkauf.de](mailto:thomas.paul@kitaeinkauf.de)
- Martina Schwuchow | Mobil: 0151 74 41 94 48 | Tel.: 0611 14 10 53 61 | [martina.schwuchow@kitaeinkauf.de](mailto:martina.schwuchow@kitaeinkauf.de)



Ein Unternehmen  
der Klett Gruppe

**Elviras Bastelmaterial GmbH**

Biebricher Allee 29

61587 Wiesbaden



 **Online-Shop**

[www.elvirasbastelmaterial.de](http://www.elvirasbastelmaterial.de)

 **email**

[kontakt@elvirasbastelmaterial.de](mailto:kontakt@elvirasbastelmaterial.de)

 **Fax**

(06372) 74 07

 **Telefon**

0800 4900 800